

LAE PROJETOS INDUSTRIAIS é a empresa sucesora de COTECA PROJETOS INDUSTRIAIS LTDA., y fué creada en 2004.

El objetivo de COTECA cuando fué fundada, en 1965, era el de ocupar un importante espacio en la ingeniería brasileña, pues aunque tuviesemos un parque de Frigoríficos desde cincuenta años atrás, que crecía constantemente, no contaba Brasil con una organización dedicada exclusivamente a la concepción de proyectos para las Industrias de la carne.

En consecuencia, los mataderos que aquí se construían, o eran totalmente concebidos en el exterior, con tecnología propia a los países desarrollados, y aquí implantados con la desventaja de no adaptación de esa tecnología a nuestras peculiaridades, o entorces nacían con base en la improvisación, mediante la superposición de varios proyectos y sin la necesaria coordinación, resultando plantas con instalaciones superdimensionadas y de alto costo operativo.

Para reparar esas deficiencias, organizamos un cuerpo técnico especializado y apto a elaborar todos los proyectos necesarios a la implantación de Industrias del sector, con base en el cual hemos desarrollado una concepción de procesamiento que busca racionalizar el flujo del producto en sus distintas fases de elaboración, aliando al aprovechamiento optimizado del espacio físico, una adecuada mecanización que posibilita eliminar los puntos de estrangulación del proceso Industrial causados por el empleo incorrecto del elemento humano. Se consigue así reducir la inversión inicial, así como el costo operativo, obteniéndose además una escala adecuada de empleo de la mano de obra, condiciones estas básicas para un buen proyecto del punto de vista económico, dadas las características latinoamericanas de escasez de capital y abundancia de recursos humanos.

De esa manera hemos logrado un concepto de los más relevantes en el ámbito del sector cárnico brasileño, mediante los servicios prestados a más de un centenar de empresas que nos han consultado, sea para efectuar reformas en sus plantas, sea para confiarnos proyectos de fábricas totalmente nuevas.

Ultrapasada esa fase de sólida implantación en el mercado brasileño, y siendo también bastante conocidos en los países vecinos de gran tradición en el mercado mundial de la carne - Uruguay y Argentina - adonde hemos realizado algunos proyectos, y somos regularmente consultados, creemos llegado el momento de una nueva etapa, la de prestarnos nuestros servicios a los países en desarrollo, principalmente aquellos semejantes a Brasil por sus características climáticas y económicas, y que poseendo gran potencial para la producción de carnes, todavía no desarrollaron una tecnología propia para su procesamiento. Entre ellos, naturalmente se incluyen los países latinoamericanos y los del Caribe.

CAMPO DE ACCIÓN

Habiendo iniciado sus actividades con proyectos para el procesamiento de vacunos, COTECA y ahora ÁLAMOS las fueron extendiendo para los otros sectores de la Indústria de carnes. Así ya ejecutamos proyectos para faena de equinos, porcinos, ovinos, caprinos, aves y conejos, comprendiendo siempre el procesamiento a frío y la Industrialización de los subproductos (cueros, pieles, lanas, grasas comestibles y no comestibles, harinas).

En los últimos años entramos en nueva fase, con la elaboración de proyectos para las industrias de carne de segundo ciclo - procesamiento de cortes especiales, porciones controladas, fabricación de embutidos, salados y conservas. También hemos trabajado en proyectos para incubatorios.

En la elaboración e implantación de proyectos, nuestra actuación normalmente comprende las siguientes etapas :

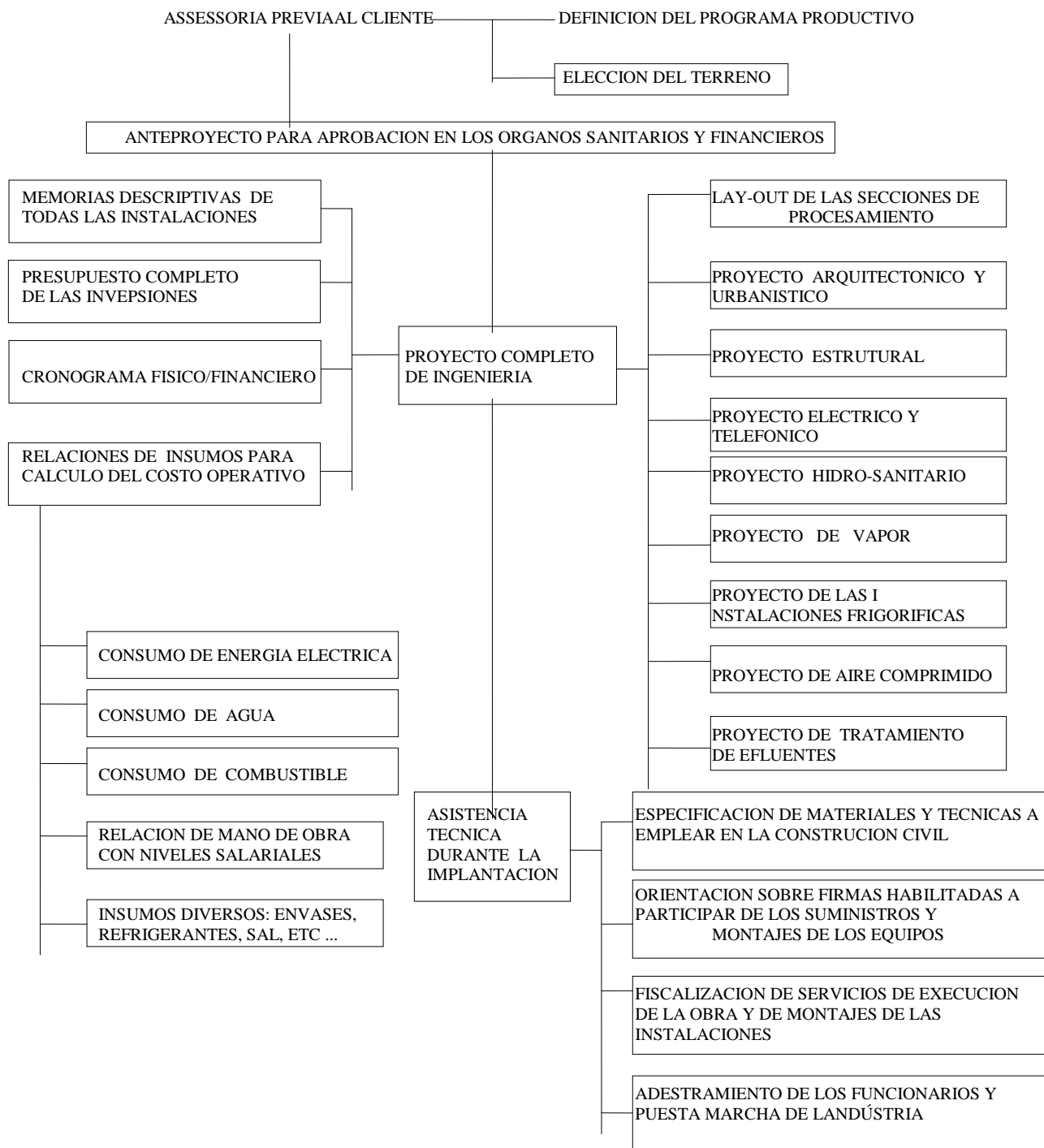

EXEMPLOS DE PROYECTOS

1) Nombre del Cliente: **SURINTER S/A**

DESCRIPCIÓN: Complejo Industrial localizado en Gobernador Gregores, Provincia de Santa Cruz (Argentina), compuesto de matadero-frigorífico con capacidad para 5.000 ovinos/día y 100 vacunos/día, industria de procesamiento de 8.000 liebres/día y 8000 avutardas/día, industria de procesamiento de 1.000 salmones/día, lavadero de lanas para 10.000 Kg/día y curtiembre de pieles ovinas para 3.000 pieles/día. Área construída total de 62.000 m², y capacidad total para depósito de congelados de 6.100 toneladas.

PROYECTO PARA EXPORTACIÓN

2) Nombre del Cliente: **SADIA OESTE S/A**

DESCRIPCIÓN: Matadero-frigorífico localizado en Várzea Grande (MT), con 29.000 m² de área construída, capacidad para faenar 600 vacunos por día, con enfriamiento de toda la producción, congelamiento diario de 100 toneladas, depósito de 7.700 toneladas de congelados e Industrialización de los subproductos.

PROYECTO PARA EXPORTACIÓN

3) Nombre del Cliente: **FRIGORÍFICO VALE DO ARINOS S.A**

DESCRIPCIÓN: Complejo industrial localizado en Juára(MT), con 24.500m² de área construída, y capacidad para faenar 1.200 vacunos por día, y para producir hasta 25 toneladas diarias de charqui. Con enfriamiento de toda la producción, congelación para 90 toneladas diarias de menudos y cortes, depósito para 400 toneladas de enfriados y 600 toneladas de congelados, e industrialización de subproductos.

PROYECTO PARA EXPORTACIÓN

4) Nombre del Cliente: **SUIMPAR - INDÚSTRIA E COMERCIO S/A**

DESCRIPCIÓN: Complejo Industrial localizado en Benevides (PA), com 24.000 m² de area construida, y capacidad para faenar 400 vacunos y 1000 porcinos por dia, asi como para producir 20 toneladas diarias de embutidos; con enfriamiento de toda la producción, congelamiento para 65 toneladas diarias, deposito para 3.000 toneladas de congelados e Industrialización de los subproductos.

PROYECTO PARA EXPORTACIÓN

5) Nombre del Cliente: **SUDANISA CIA INDÚSTRIAL DE ALIMENTOS**

DESCRIPCIÓN: Matadero-frigorífico localizado en Barra do Garças (MT), com 21.000 m² de área construída, capacidad para faenar 600 vacunos por dia, con enfriamiento de toda la producción, congelamiento diario de 100 toneladas, deposito de 3.400 toneladas de congelados e Industrialización de los subproductos.

PROYECTO PARA EXPORTACIÓN

6) Nombre del Cliente: **PREFEITURA MUNICIPAL DE LADÁRIO**

DESCRIPCIÓN: Matadero-frigorífico localizado en Ladário (MS), com 17.200 m² de área construída, capacidad para faenar 500 vacunos por dia, con enfriamiento de toda la producción, congelamiento diario de 80 toneladas, deposito de 4.000 toneladas de congelados e Industrialización de los subproductos.

PROYECTO PARA EXPORTACIÓN

7) Nombre del Cliente: **FRIGORÍFICO DIAS S/A**

DESCRIPCIÓN: Matadero-frigorífico localizado en Janáuba (MG), com 16.800 m² de área construída, capacidade para faenar 400 vacunos por dia, com enfriamiento de toda la producción, congelamiento diario de 75 toneladas, depósito de 4.000 toneladas de congelados e Industrialización de los subproductos.

PROYECTO PARA EXPORTACIÓN

8) Nombre del Cliente: **JOLLY S/A- INDÚSTRIA E INTEGRAÇÃO AGROPECUARIA**

DESCRIPCIÓN: Matadero-frigorífico localizado en Roca Sales (RS), com 16.500 m² de área construída, capacidade para faenar 1.300 porcinos por dia, com enfriamiento de toda la producción, congelamiento diario de 80 toneladas, depósito de 1.500 toneladas de congelados e Industrialización de los subproductos.

PROYECTO PARA EXPORTACIÓN

9) Nombre del Cliente: **FRIGORIFICO INDUSTRIAL SANTA IZABEL- IZAFRIGO**

DESCRIPCIÓN : Complejo Industrial localizado en Santa Izabel (PA), com 14.800 m² de área construída, compuesto de matadero-frigorífico com capacidade para faenar 200 vacunos o 200 porcinos por dia, com enfriamiento de toda la producción, congelamiento de 20 toneladas diarias e Industrialización de los subproductos; fábrica de embutidos para 3 toneladas

diarias; saladero para 6 toneladas diarias de tasajo; curtiembre con capacidad para 200 cueros por día.

PROYECTO PARA EXPORTACIÓN

10) Nombre del Cliente: **COOPERATIVA MISTA MEDIO RIO PARDO LTDA**

DESCRIPCIÓN: Matadero-frigorífico localizado en Itapetinga (BA), con 14.500 m² de área construída, capacidad para faenar 300 vacunos por día, con enfriamiento de toda la producción, congelamiento diario de 60 toneladas, depósito de 1.500 toneladas de congelados e Industrialización de los subproductos.

PROYECTO PARA EXPORTACIÓN

11) Nombre del Cliente: **FRIGORÍFICO LIQUIFARM DO BRASIL LTDA**

DESCRIPCIÓN: Matadero-frigorífico localizado en Barrado Garças (MT), con 14.100 m² de área construída, capacidad para faenar 300 vacunos por día, con enfriamiento y congelamiento de toda la producción (75 toneladas), depósito de 2.000 toneladas de congelados e Industrialización de los subproductos.

PROYECTO PARA EXPORTACIÓN

12) Nombre del Cliente: **MATADOURO E FRIGORIFICO DO NORTE LTDA**

DESCRIPCIÓN: Matadero-frigorífico localizado en Marabá (PA), con 14.000 m² de área construída, capacidad para faenar 300 vacunos por día, con enfriamiento de toda la producción, congelamiento diario de 65 toneladas, depósito de 2.250 toneladas de congelados, procesamiento de 15 toneladas de tasajo por día e Industrialización de los subproductos.

PROYECTO PARA EXPORTACIÓN

13) Nombre del Cliente: **DOUX – FRANGOSUL S.A. (Ex PETEFFI)**

DESCRIPCIÓN: Matadero-frigorífico localizado en Caxias do Sul (RS), com 13.300 m² de área construída, capacidade para faenar 350 vacunos o 1.000 porcinos o 2.500

ovinos por dia, con enfriamiento de toda la producción, congelamiento diario de 80 toneladas, deposito de 1.000 toneladas de congelados e Industrialización de los subproductos.

PROYECTO PARA EXPORTACIÓN

14) Nombre del Cliente: **BELO MONTE FRIGORIFICO INDUSTRIAL LTDA.**

DESCRIPCIÓN: Matadero-frigorífico localizado en Altamira (PA), con 12.600 m² de área construída, capacidade para faenar 700 vacunos por dia, con enfriamiento y desposte de toda la producción, congelamiento diario de 25 toneladas, depósitos de 260 toneladas de congelados y 170 toneladas de enfriados, e industrialización de subproductos.

PROYECTO PARA EXPORTACIÓN

15) Nombre del Cliente: **FRIGORÍFICO EXTREMO SUL S/A - (I)**

DESCRIPCIÓN: Matadero-frigorífico localizado en Capão do Leão (RS), com 12.000 m² de área construída, capacidade para faenar 300 vacunos o 2.000 ovinos por dia, con enfriamiento

de toda la producción, congelamiento diario de 65 toneladas, deposito de 1.500 toneladas de congelados e Industrialización de los subproductos.

PROYECTO PARA EXPORTACIÓN

16) Nombre del Cliente: **FRIGOMAP - FRIGORÍFICO INDÚSTRIL S/A**

DESCRIPCIÓN: Matadero-frigorífico localizado en Barreiras (BA), com 11.700 m2 de área construída, com capacidade para faenar 250 vacunos por dia, com enfriamiento de toda la producción, congelamiento diario de 37,5 toneladas, deposito de 1.000 toneladas de congelados e Industrialización de los subproductos.

PROYECTO PARA EXPORTACIÓN

17) Nombre del Cliente: **FRIGORÍFICO INDÚSTRIL DE CAMPOS S/A**

DESCRIPCIÓN: Matadero-frigorífico localizado en Campos (RJ), com 11.600 m2 de área construída, capacidade para faenar 250 vacunos por dia, com enfriamiento de toda la producción, congelamiento diario de 37,5 toneladas, deposito de 1.000 toneladas de congelados e Industrialización de los subproductos.

PROYECTO PARA EXPORTACIÓN

18) Nombre del Cliente: **FRANGOSUL S/A - AGRO AVICOLA INDÚSTRIL**

DESCRIPCIÓN: Unidade de procesamiento de embutidos localizada en Montenegro (RS), con capacidade para 150 toneladas diarias, sendo: 50 ton de salsichas, 30 ton de chorizos frescos, 10 ton de chorizos curados, 20 ton de jámon/fiambre de jámon, 10 ton de salami, 20 ton de mortadelas y 10 ton de salados. 10.800 m² de área construída, con congelamiento para 75 ton diarias y 450 ton de depósito de congelados.

PROYECTO PARA MERCADO INTERNO

19) Nombre del Cliente: FRANGOSUL AGRO-AVÍCOLA INDUSTRIAL S.A.- PASSO FUNDO I

DESCRIPCIÓN: Proyecto de ampliación de Matadero-Frigorífico localizado en Passo Fundo (RS), para 10.600m² de área construída y capacidad para faenar 28.000 aves/hora. Con enfriamiento de toda la producción, desposte y congelación.

PROYECTO PARA EXPORTACIÓN

20) Nombre Del Cliente: FRIGORIFICO INDUSTRIAL DE ALTAMIRA LTDA.

DESCRIPCIÓN: Matadero-frigorífico localizado en Altamira (PA), con 10.500 m² de área construída, capacidad para faenar 500 vacunos por día, con enfriamiento y desposte de toda la producción, congelación diaria de 17 toneladas, depósito de 170 toneladas de congelados y 150 toneladas de enfriados, e industrialización de subproductos.

PROYECTO PARA EXPORTACIÓN

21) Nombre del Cliente: MATADOURO FRIGORIFICO PARAENSE LTDA - MAFRIPAR

DESCRIPCIÓN: Matadero-frigorífico localizado en Xinguara (PA), con 9.710 m² de área construída, capacidad para faenar 800 vacunos por día, con enfriamiento de toda la producción, desposte de 2.500 cuartos diarios, congelación de las menudencias y de 115 toneladas de cortes, depósitos para 370 toneladas de cortes enfriados y 336 toneladas de cortes congelados, e industrialización de los subproductos.

PROYECTO PARA EXPORTACIÓN

22) Nombre del Cliente: **COOPERATIVA REGIONAL DE CARNES LTDA**

DESCRIPCIÓN: Matadero-frigorífico localizado en Santo Antônio (RS), con 8.900 m² de área construída, capacidad para faenar 200 vacunos por día, con enfriamiento de toda la producción, congelamiento diario de 35 toneladas, depósito de 700 toneladas de congelados e industrialización de los subproductos.

PROYECTO PARA EXPORTACIÓN

23) Nombre del Cliente: **SUPREMO INDÚSTRIAL E COMERCIAL DE ALIMENTOS LTDA**

DESCRIPCIÓN: Unidad para procesamiento de cortes y producción de embutidos y derivados especiales de carne localizada en Porto Alegre (RS), con capacidad diaria para despostar 3000 cuartos vacunos, procesar 130 ton de cortes al nivel de envasado en bandejas para auto-servicio en supermercados, y producir 15 ton de embutidos (mortadelas, salsichones, chorizos) y 5 ton de derivados especiales de carne (hamburguesas, albondigas, quibes). 7800 m² de área construída, con enfriamiento de 150 ton diarias y depósito para 1450 ton de materia-prima y producto acabado enfriado.

PROYECTO PARA MERCADO INTERNO



L.A.ETCHEPARE F.I.
projetos industriais

24) Nombre del Cliente: **PRASCI - PRODUTOSALIMENTÍCIOSE SALSICHARIA LTDA**

DESCRIPCIÓN: Indústria de procesamiento de carnes localizada en Simões Filho (BA), con 7.200 m2 de área construida, capacidad para procesar 10 toneladas de cortes congelados y 15 toneladas de embutidos por dia.

PROYECTO PARA MERCADO INTERNO

25) Nombre del Cliente **MATADOURO E FRIGORIFICO SANTAREM LTDA**

DESCRIPCIÓN: Matadero-frigorifico localizado en Santarem (PA), con 6.900 m2 de área construída, capacidad para faenar 200 vacunos por dia, con enfriamiento de toda la produccióncongelamiento de las menudencias e Industrialización de los subproductos.

PROYECTO PARA MERCADO INTERNO

26) Nombre del Cliente: **FRIMAT - MATADOURO E FRIGORIFICO LTDA**

DESCRIPCIÓN: Matadero-frigorífico localizado en Marabá (PA), con 6.750 m² de área construída, capacidad para faenar 300 vacunos por día, con enfriamiento de toda la producción congelamiento de las menudencias e Industrialización de los subproductos.

PROYECTO PARA MERCADO INTERNO

27) Nombre del Cliente: **FRIGORIFICO ROCHEDO LTDA**

DESCRIPCIÓN: Matadero-frigorífico localizado en Rochedo (MS), con 6.700 m² de área construída, capacidad para faenar 300 vacunos por día, con enfriamiento de toda la producción congelamiento de las menudencias e Industrialización de los subproductos.

PROYECTO PARA MERCADO INTERNO

28) Nombre del Cliente: FRANGOSUL AGRO-AVÍCOLA INDUSTRIAL S.A.-PASSO FUNDO II

DESCRIPCIÓN: Incubatorio para pollos de corte localizado en Passo Fundo (RS), con 6.600m² de área construída y capacidad para incubar 7.000.000 huevos/mes. Con climatización de las salas de depósito de huevos, incubadoras, nacimiento, vacunación y sexado, y depósito de pollitos.

PROYECTO PARA EXPORTACIÓN

29) Nombre del Cliente: **FRIGOESTE - FRIGORIFICO DO SUDOESTE MARANHENSE LTDA**

DESCRIPCIÓN: Matadero-frigorífico localizado en Açailândia (MA), con 6.600 m² de área construída, capacidad para faenar 250 vacunos por día, con enfriamiento de toda la producción congelamiento de las menudencias e Industrialización de los subproductos.

PROYECTO PARA MERCADO INTERNO

30) NOMBRE DEL CLIENTE: **JOLLYVIT - INTEGRAÇÃO AVÍCOLA S/A**

DESCRIPCIÓN: Matadero-frigorífico localizado en Paulista (PE), con 5.800 m² de área construída, capacidad para faenar 3.000 aves por hora, con enfriamiento de toda la producción, congelamiento diario de 18 toneladas, deposito de 400 toneladas de congelados e Industrialización de los subproductos.

PROYECTO PARA EXPORTACIÓN

31) Nombre del Cliente: **VIPAZ - GÊNEROS ALIMENTÍCIOS LTDA**

DESCRIPCIÓN: Indústria de procesamiento de carnes localizada en Rio de Janeiro (RJ), con 5.400 m² de área construída, con capacidad diaria para procesar 10 toneladas de cortes congelados, 4 toneladas de embutidos, 2 toneladas de salados y 10 toneladas de hielo en escamas.

PROYECTO PARA MERCADO INTERNO

32) Nombre del Cliente: **AVÍARIO PORTOALEGRENSE S/A**

DESCRIPCIÓN: Matadero-frigorífico localizado en Porto Alegre (RS), con 5.200 m² de área construída, capacidad para faenar 3.000 aves por hora, con enfriamiento de toda la producción, congelamiento diario de 24 toneladas, deposito de 250 toneladas de congelados e Industrialización de los subproductos.

PROYECTO PARA EXPORTACIÓN

33) Nombre del Cliente: **CUNHA BORBA & CIA LTDA**

DESCRIPCIÓN: Matadero-frigorífico localizado en São Sepé (RS), con 4.700 m2 de área construída, capacidad para faenar y enfriar 150 vacunos por día, con congelamiento de las menudencias e Industrialización de los subproductos.

PROYECTO PARA MERCADO INTERNO

34) Nombre del Cliente: **PENA BRANCA - INTEGRAÇÃO AVÍCOLA S/A**

DESCRIPCIÓN: Matadero-frigorífico localizado en Caxias do Sul (RS), con 4.400 m2 de área construída, capacidad para faenar 3.000 aves por hora, con enfriamiento de toda la producción, congelamiento diario de 18 toneladas, depósito de 200 toneladas de congelado e Industrialización de los subproductos.

PROYECTO PARA EXPORTACIÓN

35) Nombre del Cliente: **A.G.E. INDUSTRIAL DE CARNES E DERIVADOS LTDA**

DESCRIPCIÓN: Matadero-frigorífico localizado en Candiota (RS), con 4.150 m2 de área construída, capacidad para faenar 100 vacunos e 180 ovinos por día, con

enfriamiento de toda la producción congelamiento de las menudencias e Industrialización de los subproductos.

PROYECTO PARA MERCADO INTERNO

36) Nombre del Cliente: **IRMÃOS BOHRER & CIA LTDA**

DESCRIPCIÓN: Matadero-frigorífico localizado en São Francisco de Paula (RS), con 4.100 m² de área construída, capacidad para faenar 100 vacunos o 50 porcinos por día, con enfriamiento de toda la producción e Industrialización de los subproductos.

PROYECTO PARA MERCADO INTERNO

37) Nombre del Cliente: **R. LUNARDI S/A**

DESCRIPCIÓN :Matadero-frigorífico localizado en São Francisco de Paula (RS), con 3.400 m² de área construída, capacidad para faenar 60 vacunos por día, con enfriamiento de toda la producción e Industrialización de los subproductos.

PROYECTO PARA MERCADO INTERNO

38) Nombre del Cliente: **CI-SABE INDÚSTRIA DE CARNES S/A**

DESCRIPCIÓN: Matadero-frigorífico localizado en Bacabal (MA), con 3.100 m² de área construída, capacidad para faenar 100 vacunos por día, con enfriamiento de toda la producción e Industrialización de los subproductos.

PROYECTO PARA MERCADO INTERNO

39) Nombre del Cliente: **PREFEITURA MUNICIPAL DE BARCARENA**

DESCRIPCIÓN: Matadero-Frigorífico localizado en Barcarena (PA), con 2900 m² de área construída, capacidad para faenar 100 vacunos por día, con enfriamiento de toda la producción, congelamiento de las menudencias e Industrialización de los subproductos.

PROYECTO PARA MERCADO INTERNO

40) Nombre del Cliente: **FRIGORÍFICO SILVA LTDA.**

DESCRIPCIÓN: Ampliación de frigorífico localizado en Santa Maria (RS), con 2.900 m² de área construída, incluyendo un desposte con capacidad para 250 cuartos/hora, congelación diaria de 10 toneladas, depósito de 125 toneladas de congelados y 200 toneladas de enfriados, e industrialización de subproductos.

PROYECTO PARA EXPORTACIÓN

41) Nombre del Cliente: **COOPERATIVA AGRO-INDUSTRIAL DO SEMI-ÁRIDO-COGRISA**

DESCRIPCIÓN: Matadero-frigorífico localizado en Jaguarari (BA), con 2.850 m² de área construída, capacidad para faenar 300 caprinos por día, con enfriamiento y desposte de toda la producción, congelación de menudos y de los cortes, e industrialización de subproductos.

PROYECTO PARA EXPORTACIÓN

42) Nombre del Cliente: **MATADOURO - FRIGORÍFICO OESTE LTDA**

DESCRIÇÃO: Matadero-frigorífico localizado em São Miguel do Oeste (SC), com 2.800 m2 de área construída, capacidade para faenar 60 vacunos por dia, com enfiamento de toda a produção e Industrialização de los subproductos.

PROYECTO PARA MERCADO INTERNO

43) Nombre del Cliente: **FRIGORÍFICO BORDON S/A**

DESCRIÇÃO: Unidade de procesamiento de cortes localizada em Anápolis (GO), com 2.100 m2 de área construída, capacidade para despostar y congelar 50 toneladas diarias de cortes especiales, con cámara de maturación para 200 toneladas y deposito de congelados para 425 toneladas.

PROYECTO PARA EXPORTACIÓN

44) Nombre del Cliente: **FRIGORÍFICO DE FRANGOS SUDOESTE LTDA**

DESCRIÇÃO: Matadero-frigorífico localizado em Capanema (PR), com 1.900 m2 de área construída, capacidade para faenar 1.500 aves por hora, con enfiamento de toda la producción, congelamiento diario de 20 toneladas, deposito de 370 toneladas de congelados e Industrialización de los subproductos.

PROYECTO PARA EXPORTACIÓN

45) Nombre del Cliente: **BABY BODE EMPREENDIMENTOS AGROPECUÁRIOS LTDA.**

DESCRIPCIÓN: Matadero-frigorífico localizado en Feira de Santana (BA), con 1.800 m² de área construída, capacidad para faenar 200 caprinos por día, con enfriamiento y desposte de toda la producción, congelación de los menudos y de los cortes, e industrialización de subproductos

PROYECTO PARA EXPORTACIÓN

46) Nombre del Cliente: **COOPERATIVA REGIONAL AGROPECUÁRIA LANGUIRÚ LTDA**

DESCRIPCIÓN: Matadero-frigorífico localizado en Estrela (RS), con 1.600 m² de área construída, capacidad para faenar 1.000 aves por hora, con enfriamiento de toda a producción, congelamiento de 6,5 toneladas, deposito de 65 toneladas de congelados e Indústriaalización de los subproductos.

PROYECTO PARA EXPORTACIÓN

47) Nombre del Cliente: **FRIGOR S/A**

DESCRIPCIÓN: Unidad de procesamiento de cortes localizada en Santa Cruz de la Sierra (Bolivia), con 1.100 m² de área construída, capacidad para despostar y congelar 30 toneladas diarias de cortes, con cámara de maduración para 45 toneladas y depósito de congelados para 60 toneladas.

PROYECTO PARA EXPORTACIÓN

48) Nombre del Cliente: **INDÚSTRIA E COMERCIO DE ALIMENTOS LAGUNA LTDA**

DESCRIPCIÓN: Fábrica de embutidos localizada en Laguna (SC), con 800 m² de área construída, capacidad para procesar 3.000 Kg de embutidos por día, pudiendo trabajar tanto en cocidos como em ahumados.

PROYECTO PARA MERCADO INTERNO

49) Nombre del Cliente: **ABATEDOURO SUPER FRANGO**

DESCRIPCIÓN: Matadero-frigorífico localizado en Barbacena (MG), con 750 m2 de área construída, capacidad para faenar 500 aves por hora, con enfriamiento de toda la producción, congelamiento diario de 8 toneladas diarias e Industrialización de los subproductos.

PROYECTO PARA MERCADO INTERNO

50) Nombre del Cliente: **MATADOURO DE AVES E COELHOS VILA CRISTINA LTDA**

DESCRIPCIÓN: Matadero-frigorífico localizado en Caxias do Sul (RS), con 700 m2 de área construída con capacidad para faenar 3.000 aves o 300 conejos por día, con enfriamiento de toda la producción e Industrialización de los subproductos.

PROYECTO PARA MERCADO INTERNO

51) Nombre del Cliente: **FRIGORIFICO EXTREMO SUL S/A (II)**

DESCRIPCIÓN : Nueva unidad de procesamiento de porciones controladas de cortes vacunos, instalada en el Frigorífico de Capão do Leão (RS), con 360 m2 de área construída, capacidad para 9 toneladas diarias de cortes porcionados, y cámara para 25 toneladas de carne congelada.

PROYECTO PARA EXPORTACIÓN

52) Nombre del Cliente: **CIA REAL DE DISTRIBUIÇÃO**

DESCRIPCIÓN : Unidad de procesamiento de cortes de carne a nivel de envasado en bandejas, instalada en el Hipermercado Big Shop, en Porto Alegre (RS), con 340 m2 de área construída; capacidad diaria para 240 cuartos traseros vacunos, 60 cuartos delanteros vacunos, 240 costillares vacunos, 10 porcinos y 20 ovinos enteros; y cámara para 30 toneladas de carne enfriada.

PROYECTO PARA MERCADO INTERNO

53) Nombre del Cliente: **AGROPECUÁRIA TABULEIRO LTDA**

DESCRIPCIÓN: Matadero-frigorífico localizado en Correntina (BA), con 280 m2 de área construída, capacidad para faenar 100 ovinos por día, con enfriamiento de toda la producción.

PROYECTO PARA MERCADO INTERNO

54) Nombre del Cliente: **CIA ZAFFARI DE SUPERMERCADOS**

DESCRIPCIÓN : Unidad de procesamiento de cortes de carne y de pescados a nivel de envasado en bandejas, instalada en el Hipermercado Assis Brasil, en Porto Alegre (RS), con 260 m2 de área construída; capacidad diaria para 300 cuartos traseros vacunos, 20 cuartos delanteros vacunos, 700 costillares vacunos, 500 kg de derivados de carne y 500 kg de filetes de pescado; cámara para 25 toneladas de carne enfiada.

PROYECTO PARA MERCADO INTERNO

55) Nombre del Cliente: **FRIGORÍFICO VACARIENSE S/A - FRIVA**

DESCRIPCIÓN: Nueva playa de faena de ovinosconsistema exclusivo de coreo en catres móviles y evisceraciónen bandejas móviles basculantes, con capacidad para 240 ovinos por hora.

PROYECTO PARA EXPORTACIÓN

OTRAS REFERENCIAS

Además de los mencionados en el item anterior, también han sido nuestros clientes :

- * COOPERATIVA SANTANENSE DE CARNES E DERIVADOS LTDA

Santana do Livramento / RS

- * COOPERATIVA PASTORIL DE RIO PARDO LTDA

Rio Pardo / RS

- * FRIGORÍFICO ARMOUR DO BRASIL S/A

Santana do Livramento / RS

- * CIA SWIFT DO BRASIL S/A

Rosario do Sul / RS

- * FRIGORÍFICO BOAVISTENSE S/A

Erexim / RS

- * COOPERATIVA FRONTEIRA-OESTE DE CARNES E DERIVADOS

Uruguiana / RS

- * FRIGORÍFICO DE ANTONIO PRADO LTDA

Antonio Prado / RS

* S/A - INDÚSTRIA E COM'ERCIO CONCÓRDIA-SADIA

Concordia / SC

* FRIGORÍFICO BAGGIO S/A

Paranavai / PR

* FRIGORÍFICO PIONEIRO S/A

Toledo / PR

* FRIGORÍFICO MINERVA DO BRASIL S/A

Barretos / SP

* FRIGORÍFICO BORDON S/A

Presidente Prudente / SP

* FRIGORÍFICO WILSON DO BRASIL S/A

Osasco / SP

* FRIGOBRÁS - FRIGORÍFICO BRASILEIRO S/A

Sao Paulo / SP

* FRIMUSA - FRIGORÍFICO MUCURI S/A

Teofilo Otoni / MG

* FRIGORÍFICO INDÚSTRIAL CAPIXABA S/A - FRINCASA

Vitoria / ES

* FRIGORIFICO GEJOTA LTDA

Promissão / SP

* FRIGORIFICO BERTIM LTDA

Lins / SP

* FRIGORIFICO KAIOWA S/A

Guarulhos / SP

* FRIGORIFICO BOM-BEEF

São Paulo / SP

* FRIGORIFICO VALE DOS TRES RIOS LTDA

Loanda / PR

* FRIGORIFICO VANGELIO MONDELLI LTDA

Bauru / SP

** FRIGOSUL - FRIG. SUL RIOGRANDENSE S/A

Canoas / RS

** FRIGORÍFICO RENNER S/A

Montenegro / RS

** COOPERATIVA GABRIELENSE DE CARNES E DERIVADOS LTDA

São Gabriel / RS

** FRIAPEL - FRIGORIFICO AGROPECUÁRIO BRASILEIRO LTDA

Farroupilha / RS

** S/A FRIGORÍFICO ANGLO

Pelotas / RS

** COOPERATIVA REGIONAL CASTILHENSE DE CARNES E DERIVADOS

Julio de Castilhos / RS

** COOPERATIVA RURAL SERRANA

Tupancireta / RS

** FRIGORÍFICO T. MAIA S/A

Aracatuba / SP

** FRIGORÍFICO COTIA S/A

Cotia / SP

** FRIGORÍFICO MOURAN S/A

Andradina / SP

** S/A FRIGORÍFICO ANGLO

Barretos / SP

** FRIMISA - FRIGORÍFICO MINAS GERAIS S/A

Belo Horizonte / MG

** OMEGA - FRIGORÍFICO OMEGA S/A

Uberlandia / MG

** FRIGORÍFICO CAIAPÓ S/A

Uberlandia / MG

** FRIGORÍFICO IRMÃOS DINIZ S/A

Belo Horizonte / MG

** FRIGORÍFICO DOURADOS S/A

Patrocínio / MG

** FRIGORÍFICO TRIÂNGULO LTDA

Uberlandia / MG

** IRMÃOS SARTI LTDA - FRIGORÍFICO TAMOIO

Poços de Caldas / MG

** CORMASA - CURTUMES E MATADOUROS S/A

Senhor do Bonfim / BA

** SOCIPE - COOPERATIVA DA INDÚSTRIA PECUÁRIA DO PARÁ S/A

Belém / PA

** FRIMAPA - FRIGORIFICOS E MATADOUROS DO PARÁ S/A

Belém / PA

** PREFEITURA DE SOURE-FRIGORÍFICO DO SOURE

Soure / PA

** COOPERATIVA REGIONAL TRITÍCOLA SERRANA LTDA - COTRIJUÍ

Dom Pedrito / RS

** COOPERATIVA INDÚSTRIAL DE CARNES E DERIVADOS LTDA - CICADE

Bagé / RS

** MIGUEL AMÉGLIO S/A - FRIGORÍFICO CANELONES

Canelones / URUGUAI

** FRIGODALLA INDÚSTRIA E COMÉRCIO LTDA

Palmas / PR

** FRIGOBRÁS - FRIGORÍFICO BRASILEIRO S/A

Toledo / PR

** FRIPAGO - FRIGORIFICO PARAGOMINAS S/A

Paragominas / PA

** FRISUBA - FRIGORIFICO SUDOESTE BAHIANO S/A

Jequié / BA

LEGENDA:

PROYECTO DE EQUIPOS

**PROYECTO DE REFORMA